



BNIP

LIFE Belgian Nature Integrated Project

LIFE14 IPE/BE/000002 BNIP

 AGENCY
NATURE & FORESTS

 federal public service
HEALTH, FOOD CHAIN SAFETY
AND ENVIRONMENT



Wallonie



inverde 



Implementation in Flanders

A look at our [implementation in Flanders](#) agenda

Natura 2000 background

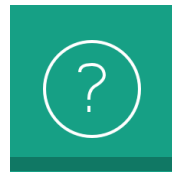

Management Plans

Action Plans



Capacity Building

Communication

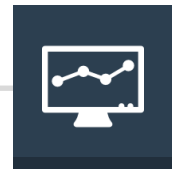

Technical Tools



Implementation projects

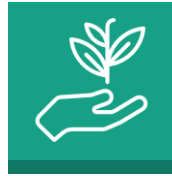

Biological and
Socio-economic studies



Complementary actions





NATURA 2000 IN FLANDERS



Summary NCO Flanders



46 Habitats

2008

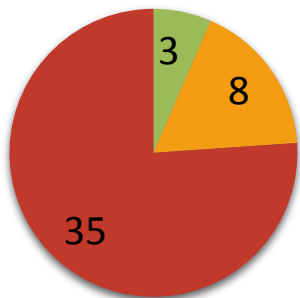

2020

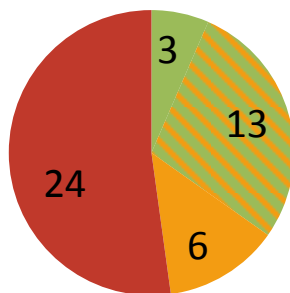

2050

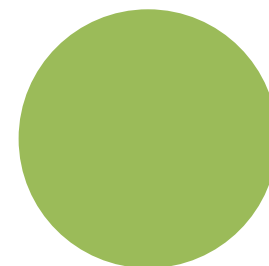

49 Species

2008

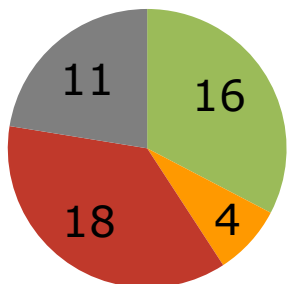

2020

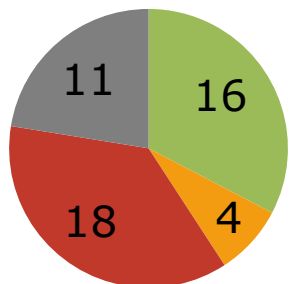

2050

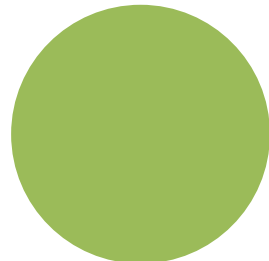



Natura 2000 network in Flanders

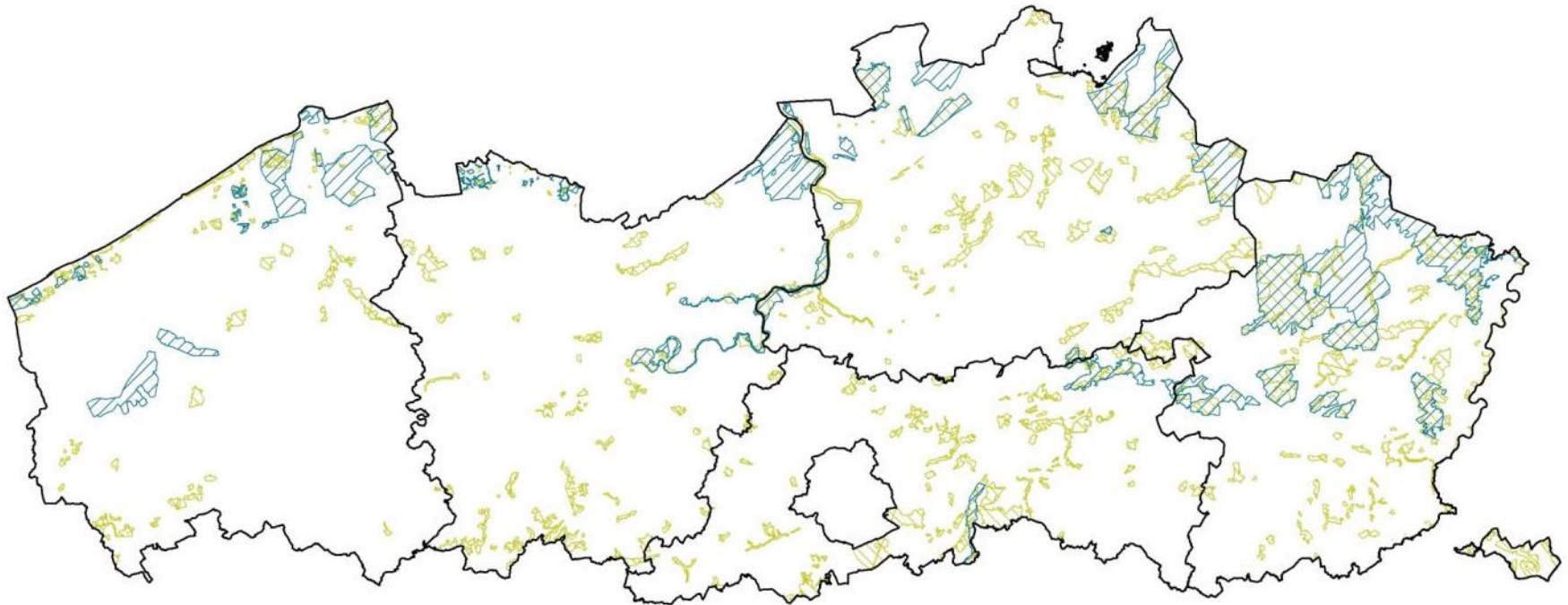

-  Vogelrichtlijngebieden (Vogelrichtlijn)
-  Habitatrichtlijngebieden (Habitatrichtlijn)
-  Provincie

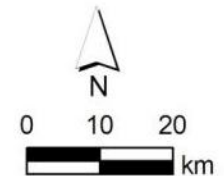



European Nature objectives



Regional objectives ⇔ regional consultation groups



Site objectives ⇔ local consultation groups



Site action plans ⇔ local platforms, project groups





N2000 implementation



Flemish Natura 2000
Programme

Site management plan

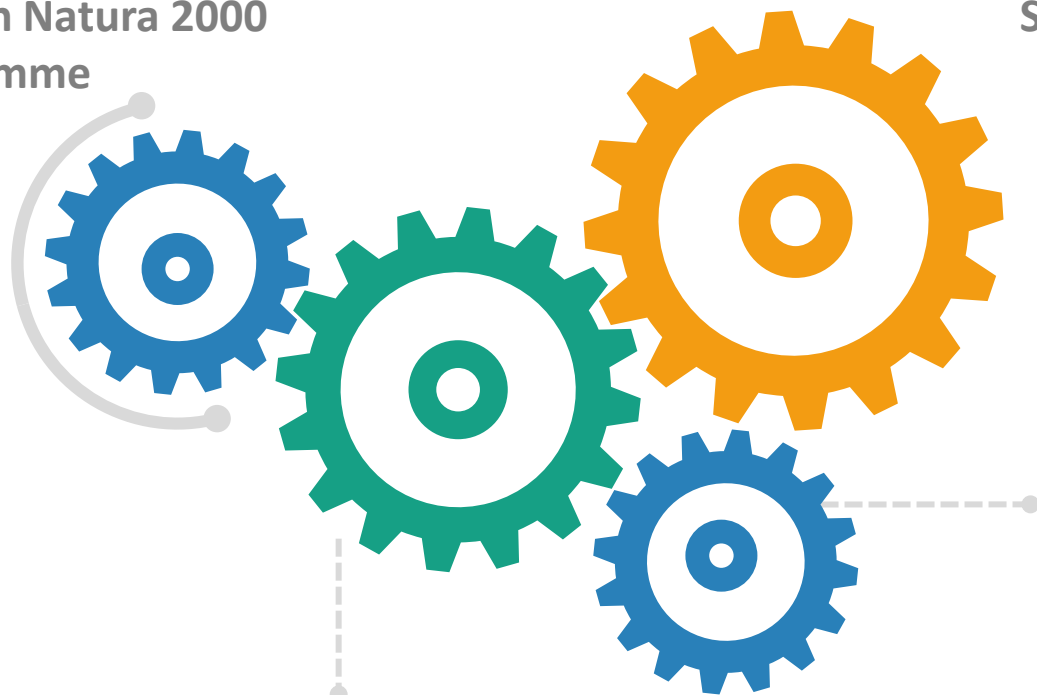

Action plan
environmental pressure

Strategic management
plan per N2000 site

+ species protection programmes



Extensive consultation process with stakeholder groups and other authorities



The collage includes the following logos:

- unizo** (Unie van Zelfstandige Ondernemers)
- VO Ka**
- natuurpunt** (natuur voor iedereen)
- Landelijk Vlaanderen**
- HUBERTUS** (Vereniging Vlaanderen vzw)
- BB** (BOERENBOND)
- ABS**
- Bloso**
- toerisme vlaanderen**
- cultuurjeugdsportmedia**
- departement Mobiliteit en Openbare Werken**
- VLM** (VLAAMSE LANDMAATSCHAPPIJ SAMEN INVESTEREN IN DE OPEN RUIMTE)
- Landbouw en Visserij**
- departement Leefmilieu, Natuur en Energie** (lne.)
- provincie Limburg**
- PROVINCIE VLAAMS • BRABANT**
- PROVINCIE ANTWERPEN**
- Waterwegen en Zeekanaal NV** (weg van water)
- nv De Scheepvaart** (de kracht van de waterweg)
- Provincie West-Vlaanderen** (Door mensen gedreven)
- Provincie Oost-Vlaanderen** (Voor ieder van ons)
- agentschap Wegen en Verkeer**
- VLAAMSE MILIEUMAATSCHAPPIJ**
- onroerend erfgoed**
- inbo** (Instituut voor Natuur- en Bosonderzoek)



THE BNIP PROJECT

Seven themes



Seven thematic goals

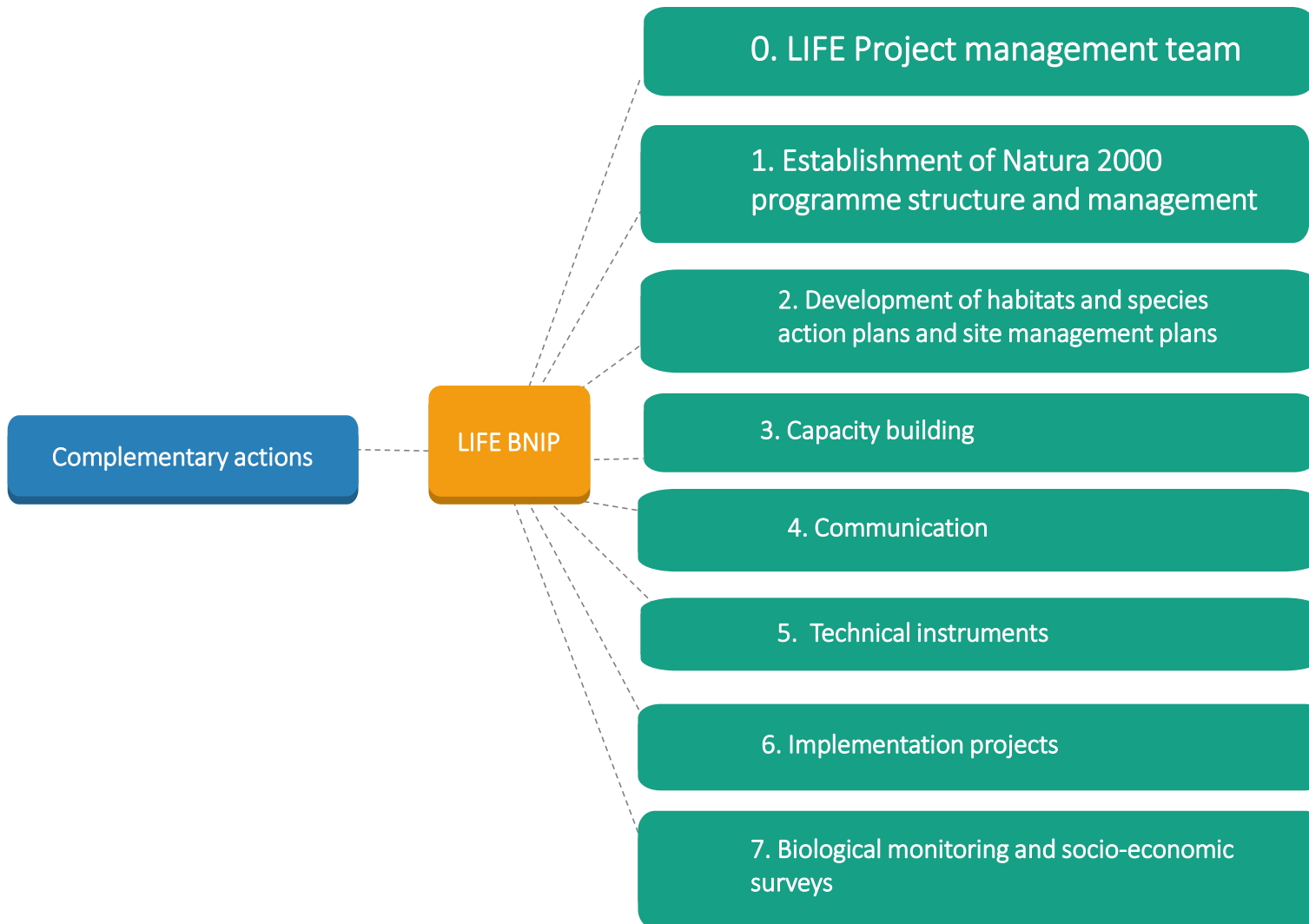

Natura 2000 Programme consultation fora

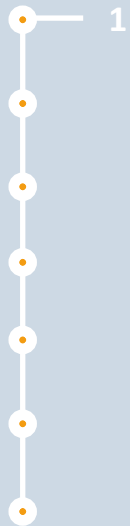
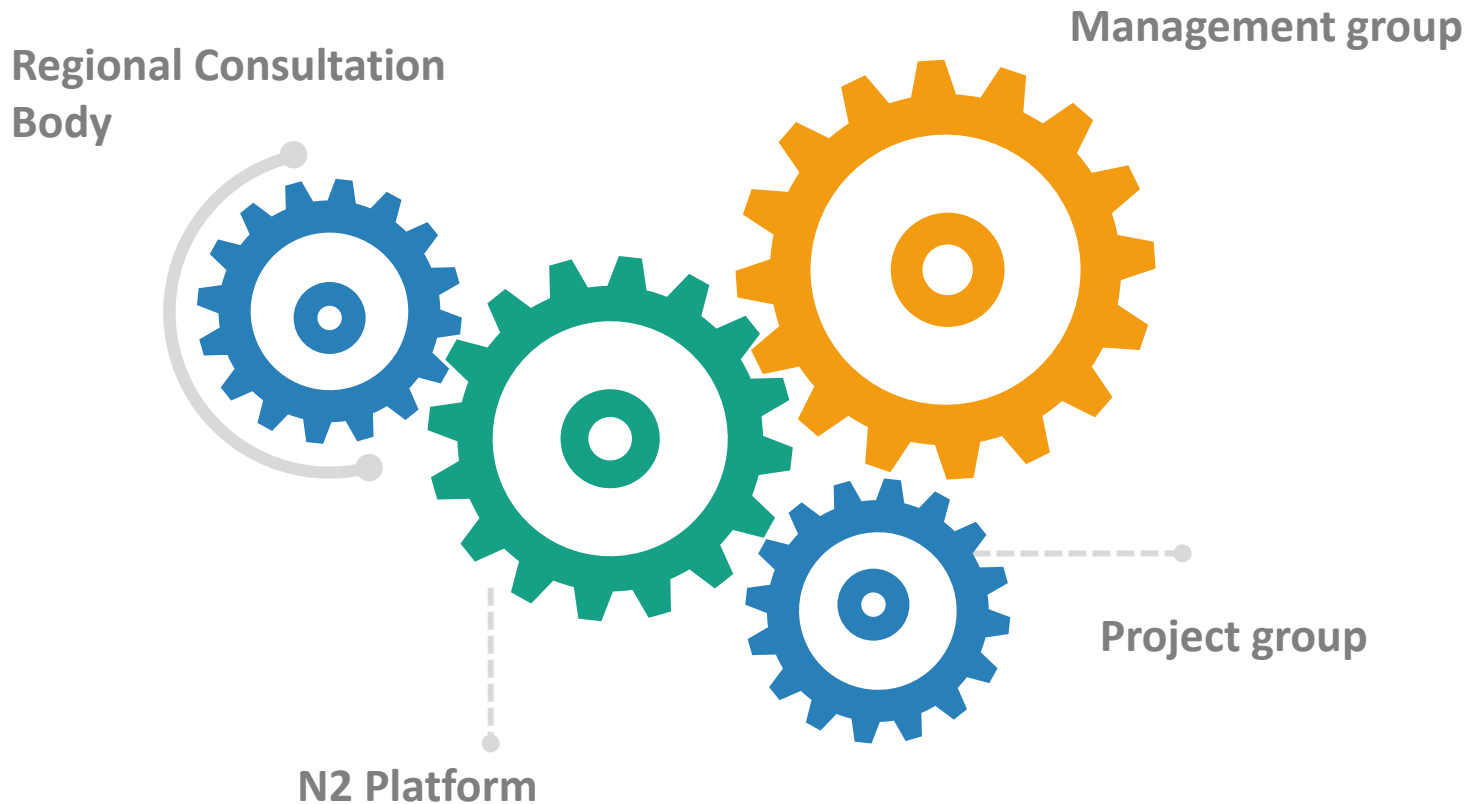

Action plans, site management plans and defragmentation



2



© Mark De Vos

Species protection programmes



© Mark De Vos

Screening & updating site management plans



Defragmentation



Midwife
toad



Marsh
harrier



Red-
backed
shrike



European treefrog



Hazel
dormouse



Great
crested
newt



Site management plans



2

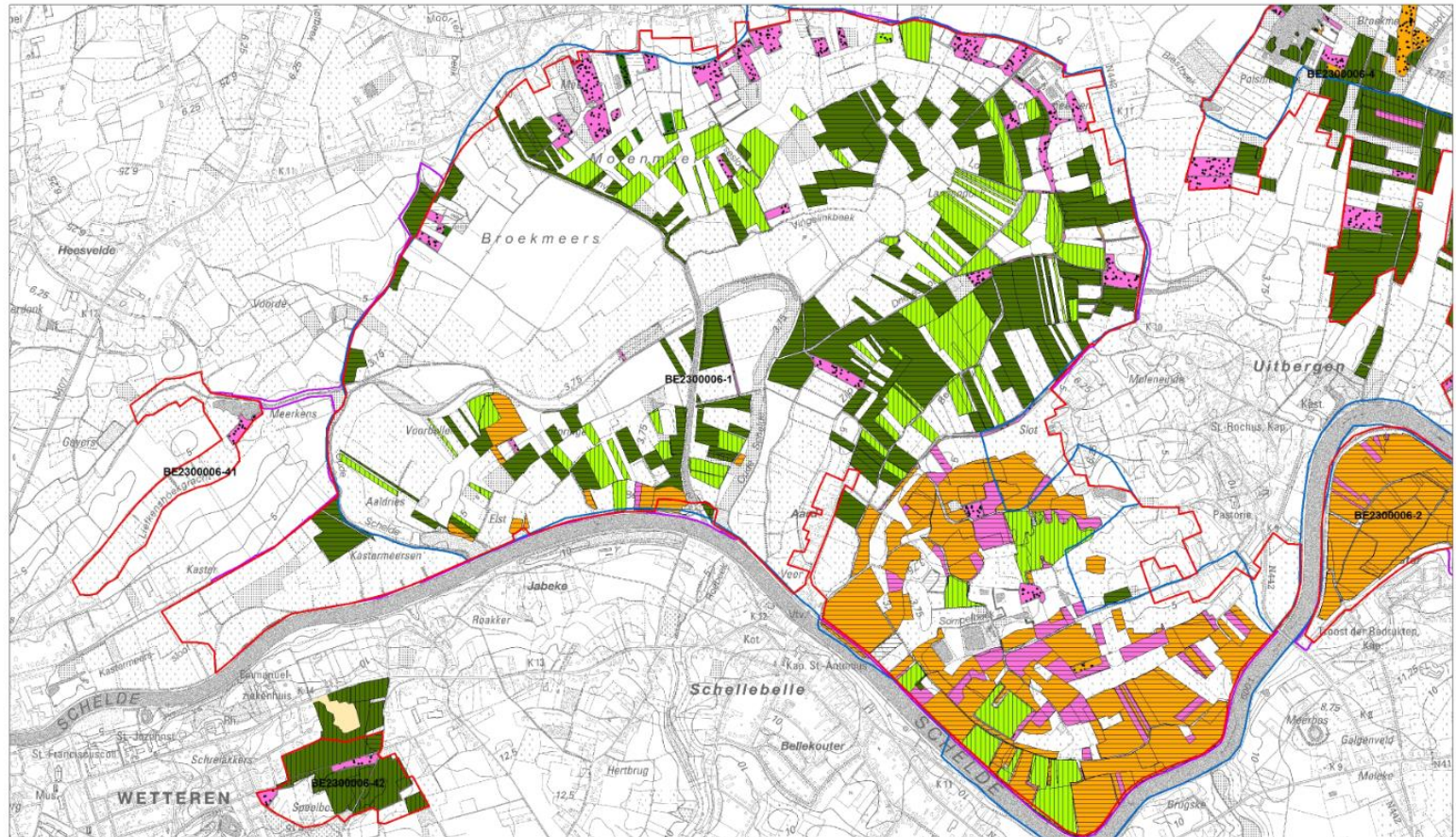

- | | |
|---|---|
| Niet gescreend, Actueel niet prioritair habitat | Pat ANB : niet prioritair habitat |
| Niet gescreend, Actueel prioritair habitat | Pat ANB : prioritair habitat |
| Intentie | In beheer TBV : niet prioritair habitat |
| cfr beheerplan | In beheer TBV : prioritair habitat |
| Intenties publiek eigendom | Openb : niet prioritair habitat |
| Habitatrichtinggebieden (2013) | openb : prioritair habitat |
| Vogelrichtinggebieden_2005 | Priv : niet prioritair habitat |
| Sigma perimter | Priv : prioritair habitat |
| | beheerplan cfr ASBET |

SBZ Schelde en Durme
BE2300006-1





Defragmentation

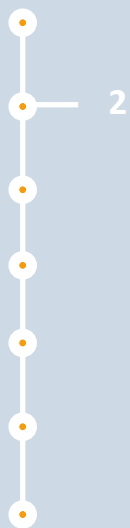
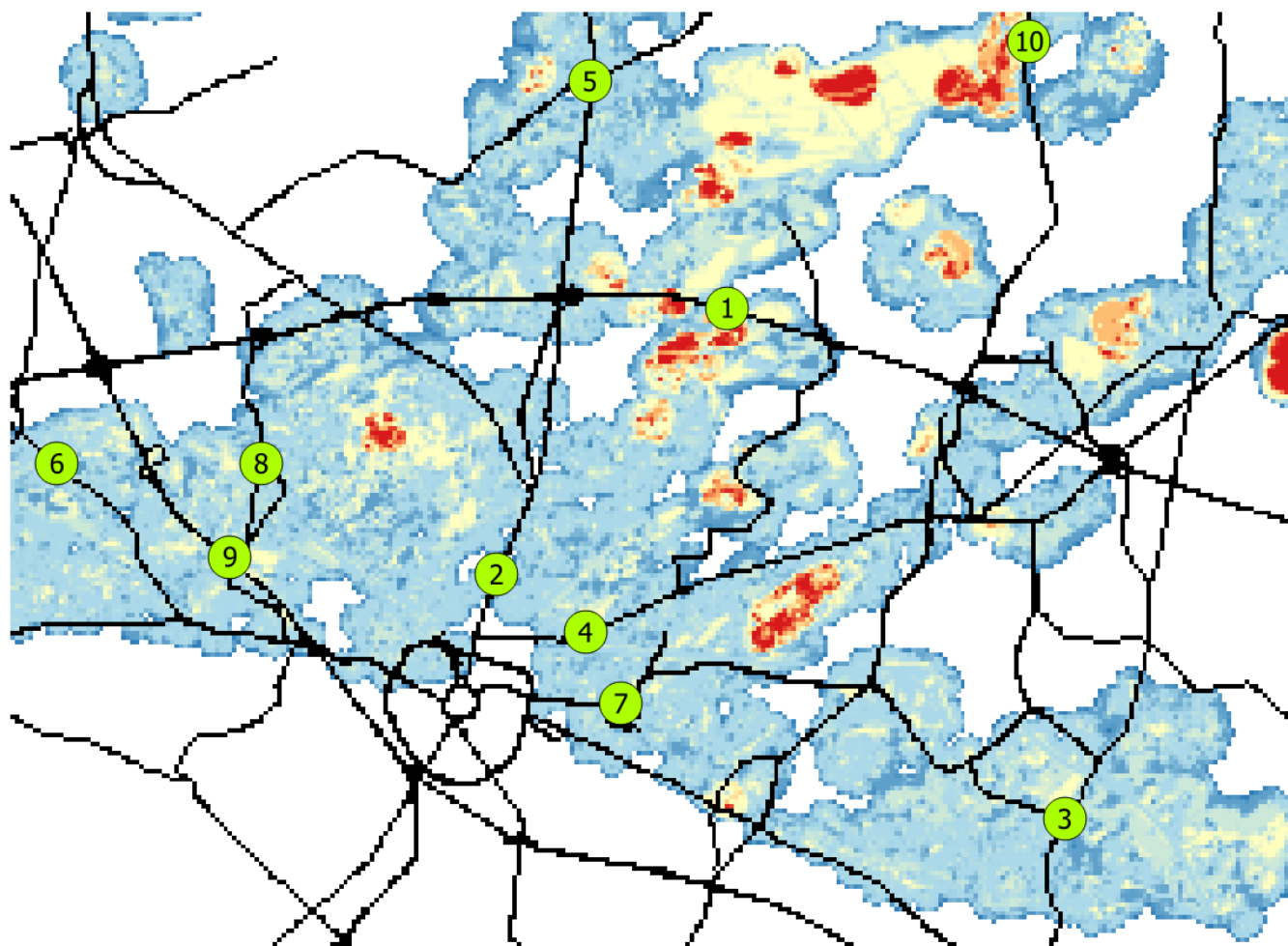

Capacity building

Internal: staff of Agency for Nature and Forest

1. Broad trainings
 2. Technical trainings
- Ambassadors & First line helpdesk

External: relevant people and organisations

1. Direct training of involved
2. Train-the-trainer
3. Ecopedia
4. Public conferences (first one in December 2016)



3





Indicatieve soorten



Struikhei (*Calluna vulgaris*)



Moeraswolfsklauw (*Lycopodiella inundata*)



Kleine veenbes (*Oxycoccus palustris*)



Pijpenstrootje (*Molinia caerulea*)

Gerelateerde pagina's

Communication

Internal: staff of Agency for Nature and Forest

1. Communication plan
2. RASCI



External: relevant people and organisations

1. Animation films
2. Visualising landscape changes through photos and films
3. Tools and products supporting communication: factsheets, website,...



NATURA2000

Gebieden Habitattypes Planten en dieren Projecten



Vlaanderen
is natuur



Vind Natura 2000-gebieden in jouw buurt

Zoek een locatie



ZOEKEN

[Bepaal mijn locatie automatisch](#)

Over Natura 2000

De natuur in topconditie houden in heel Europa, dat is het doel van [Natura 2000](#). Daarom zal ook Vlaanderen tegen 2020 stap voor stap waardevolle planten en dieren, en hun leefgebieden, beschermen en waar nodig ontwikkelen en herstellen. De streefdatum om alle natuurdoelen te realiseren is 2050.

[Meer over Natura 2000](#)

Nieuwsberichten

Kom naar de startconferentie BNIP op 4 juli >
 Opleiding Natura 2000: praktisch aan de slag met passende
 beoordeling, zoekzone en voortoets >
 Winnaars Natura 2000 Awards 2016 bekend! >

MEER



Projecten

LIFE Belgian Nature Integrated Project (BNIP) >
 Natuurherstelproject FLANDRE >
 Life+-project OZON >

MEER



Communicatietools

Natura 2000: presentaties en film >
 Overlegplatforms: leidraad en film >
 Posters habitats en soorten >

MEER



Alles over het managementplan

ANB GEEFT RICHTING



"Het managementplan slaat de brug tussen het Natura 2000-programma en concrete acties op het terrein."

Een managementplan geeft een overzicht van alle projecten en initiatieven in een speciale beschermingszone (SIBZ) om de Europese natuurdoelen te behalen.

DE KERN VAN HET MANAGEMENTPLAN

- opvolgingsdocument: samengesteld door een overlegplatform met alle betrokken doelgroepen (sectoren, administraties en lokale overheden)
- opgesteld voor elke speciale beschermingszone
- bindend want wordt goedgekeurd door de Vlaamse regering
- bevat een timing en een actieplan
- wie onderneemt welke actie om een natuurdoel uit te voeren
- openbaar en vrij te downloaden op www.natura2000.vlaanderen.be



Het managementplan is ook een uitnodiging aan lokale overheden om mee actie te ondernemen op het terrein om de Europese natuurdoelen te halen.

Tip! Raadpleeg eerst de algemene kompasnaald Alles over Natura 2000 om vertrouwd te raken met het jargon van Natura 2000.



Natuurbeheer in één plan

ANB GEEFT RICHTING



"Het beheerplan als basis voor de ontwikkeling van een robuust natuur netwerk."

Het beheer van natuur wil Vlaanderen vanaf nu regelen via één soort plan, namelijk het natuurbeheerplan. Dat plan zal alle voorgaande beheerplannen over natuur omvatten:

- » beperkt bosbeheerplan
- » uitgebreid bosbeheerplan
- » beheerplan voor bosreservaten
- » beheerplan voor natuurreservaten
- » bermbeheerplan
- » harmonisch Park en Groenbeheerplan (HPG)

Voordelen één natuurbeheerplan?

- » groot voordeel: één goedkeuringsprocedure voor alle soorten natuur (bos, heide, open plekken, ...)
- » transparant en overzichtelijk
- » gekoppeld aan subsidies
- » natuurbeheerplan is 24 jaar geldig – evaluatie elke zes jaar
- » overheden, verenigingen en privé-eigenaars werken volgens hetzelfde systeem en krijgen dezelfde kansen



DRIE PIJLERS IN ELK NATUURBEHEERPLAN

People, planet en profit: elk natuurbeheerplan integreert deze drie pijlers. Afhankelijk van het type natuurbeheerplan (1 tot 4) komt de ene pijler meer voor dan de andere.

PEOPLE = sociale functie

"In welke mate investeert de natuurbeheerder in toegankelijkheid voor het publiek?"

- » toegankelijkheid en beleving
- » recreatie- en ontspanningsmogelijkheden
- » cultureel-historische waarden, landschapswaarden

PLANET = ecologische functie

"Heeft de natuurbeheerder oog voor de biodiversiteit in het domein om die in stand te houden of te verbeteren?"

- » verhogen van de biodiversiteit
- » inzetten op de Natura 2000-doelstellingen
- » aanwezige vegetaties en soorten beschermen

PROFIT = economische functie

"Leent het natuurdomein zich tot productie en opbrengsten uit bijvoorbeeld hout?"

- » streven naar een duurzame levering van goederen en diensten van het terrein
- » het natuurdomein beheren als een goede huisvader
- » opbrengsten uit hout of jacht



Instruments and tools

- Databases
 - ✓ Better management
 - ✓ Better user accessibility
 - ✓ Better assessment
 - ✓ Better implementation
- Geo-database system
- Data management system for monitoring the species

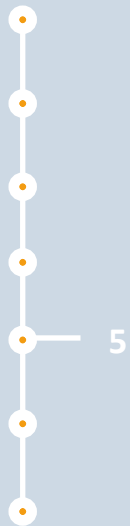

Databases

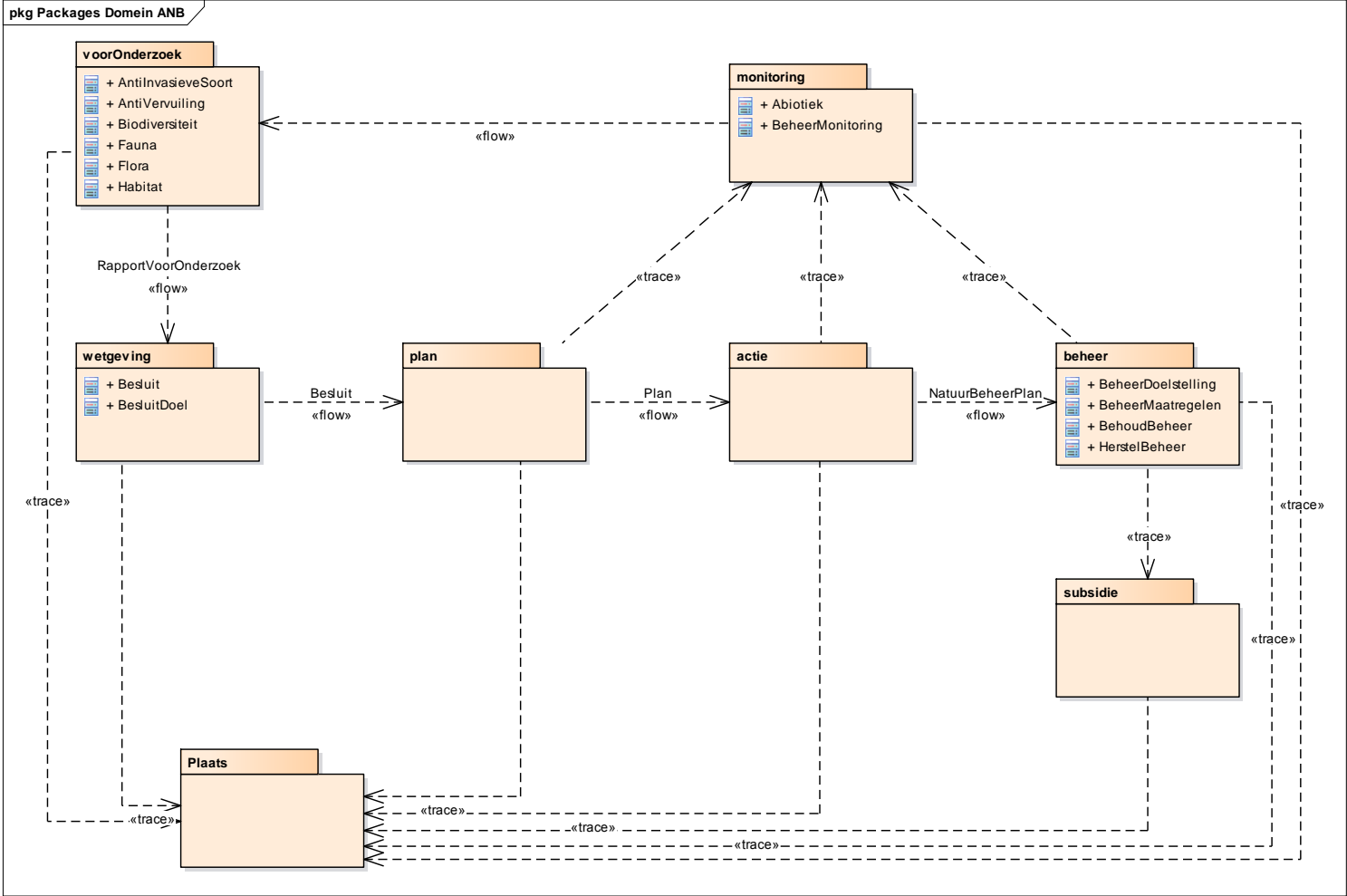

Implementation of projects on the field

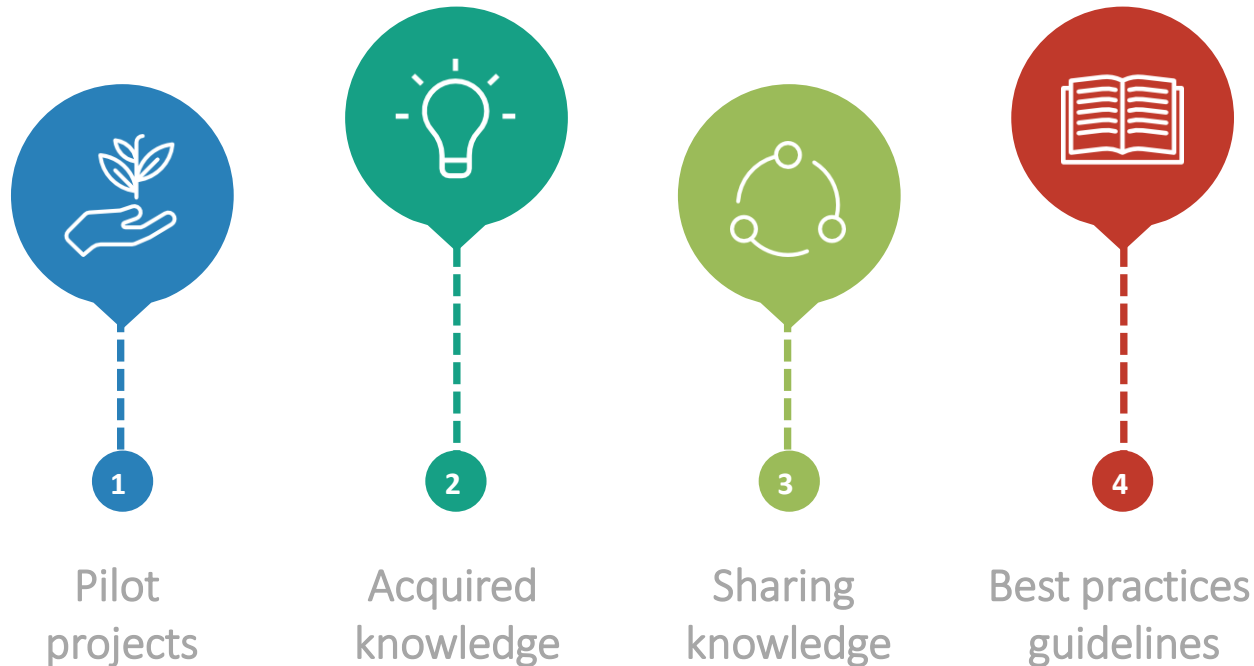



European hamster

Breeding programme



Montagu's harrier

Nest protection programme

Common spadefoot Eurasian bittern

Habitat restoration /
improvement

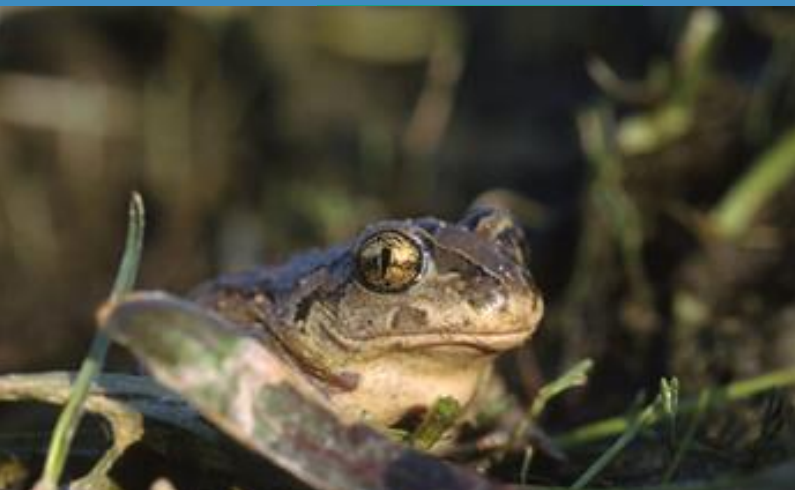

Corncrake

Income compensation for
protection of Corncrake
territory on agricultural
land





Scientific and socio-economic studies

- Eco-hydrological studies in relation to environment quality and the nitrogen issue
- Conservation Management System International



- Monitoring impact of project actions





Some complementary actions



The screenshot shows a web browser window with the following elements:

- Browser tabs:** Intranet, Inrichting in functie van Na...
- Address bar:** <https://www.ruraalnetwerk.be/pdpo-iii/pdpo-iii-maatregelen-agentschap-voor-natuur-en-bos/i>
- Search bar:** anb pdpo
- Navigation bar:** Meest bezocht, Aan de slag, Aanbevolen websites, Galerie Webslices
- Header:** VLAANDEREN | Vlaams Ruraal Netwerk
- Logo:** VLAAMS RURAAL NETWERK | Vlaanderen is plattelandsontwikkeling
- Menu:** Home, Wie zijn we?, PDPO III, LEADER, EIP, PDPO II, Agenda, Projecten, Thema's, Nuttige info, Foto's
- Breadcrumbs:** Home > PDPO III > PDPO III-maatregelen Agentschap voor Natuur en Bos > Inrichting in functie van Natura 2000
- Page Content:**
 - Section Header:** Inrichting in functie van Natura 2000
 - Text:** Vlaanderen moet ervoor zorgen dat in Natura 2000-gebieden de habitats en soorten die van levensbelang zijn voor de Europese biodiversiteit, duurzaam kunnen overleven. Dit wordt een "gunstige staat van instandhouding" genoemd. Om deze gunstige staat te herstellen of in stand te houden zijn Vlaamse instandhoudingsdoelstellingen (IHD) vastgesteld. Deze IHD maken duidelijk waar men naar toe wil met een bepaald gebied. De initiatieven die in een gebied genomen worden, moeten passen binnen deze doelstellingen.
 - Text:** De maatregel "inrichting in functie van Natura 2000" steunt investeringen in het plattelandsgedebied die nodig zijn voor het onderhoud, het herstel en de verhoging van de natuurwaarden. Het kan daarbij gaan om inrichtingswerken zoals plaggen, herstellen van vennen of vijvers, werken aan de waterhuishouding, werken om de negatieve impact voor landbouw of recreanten te voorkomen, ...
 - Text:** De maatregel voorziet in vier types van steun:
 - Investeringssubsidies natuur
 - Text:** Deze subsidie financiert eenmalige inrichtingswerken die nodig zijn voor de realisatie van de instandhoudingsdoelstellingen en die niet via een andere subsidiemaatregel gefinancierd kunnen worden. Op regelmatige tijdstippen wordt een oproep gelanceerd.
 - Natuurinrichting
- Text:** Aan natuurinrichtingsprojecten die uitgevoerd worden door de Vlaamse Landmaatschappij (VLM), kan subsidie verleend worden om gebieden in te richten in functie van de instandhoudingsdoelen. Het gaat daarbij vooral om



Agri-environmental schemes



Agri-environment schemes in favour of Natura 2000 species

- Delayed mowing: 199 ha
- Overwintering cereal 130 ha
- Fauna strips: 116 ha

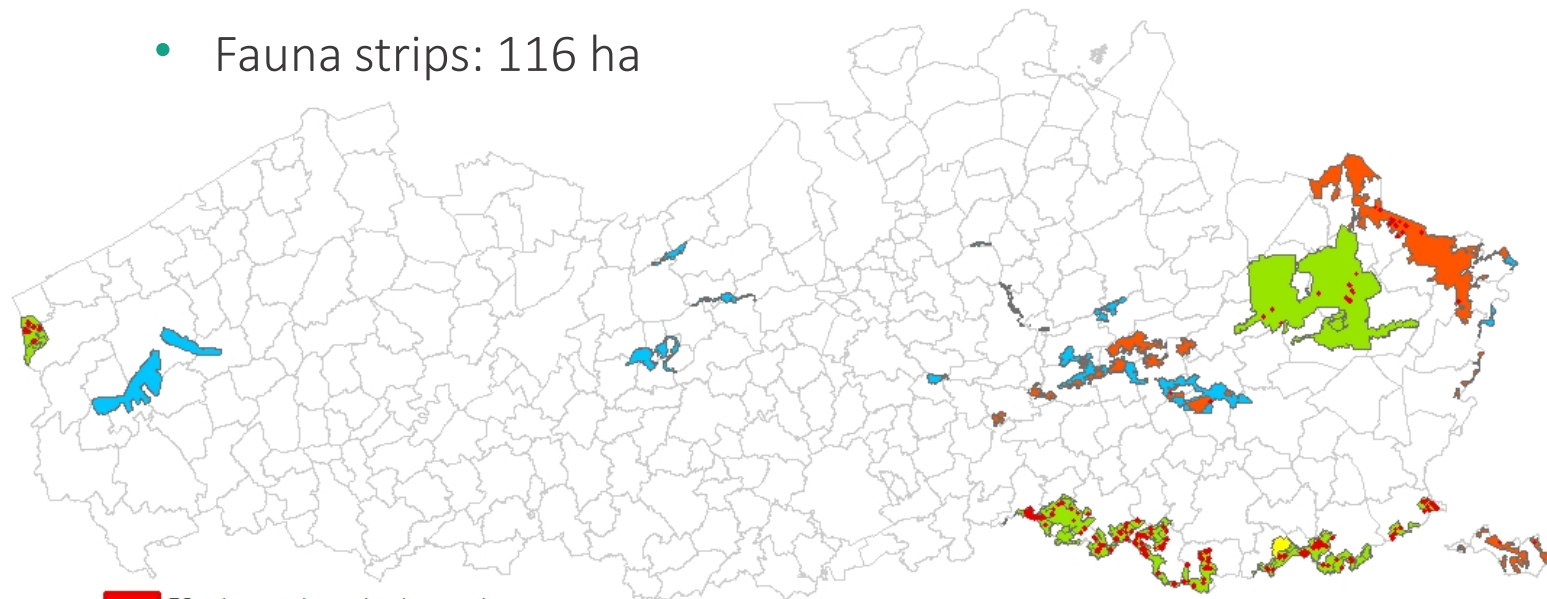

 BO unharvested overwintering cereal

BO_IHDsoorten

Doelsoort

 Grauwe kiekendief

 Grauwe klauwier

 Hamster

 Kwartelkoning



Land purchases / Investments



Aankopen (ha) in Natura 2000

Regional funding

- NGO - terreinbeherende verenigingen
- ANB Agentschap voor Natuur en Bos

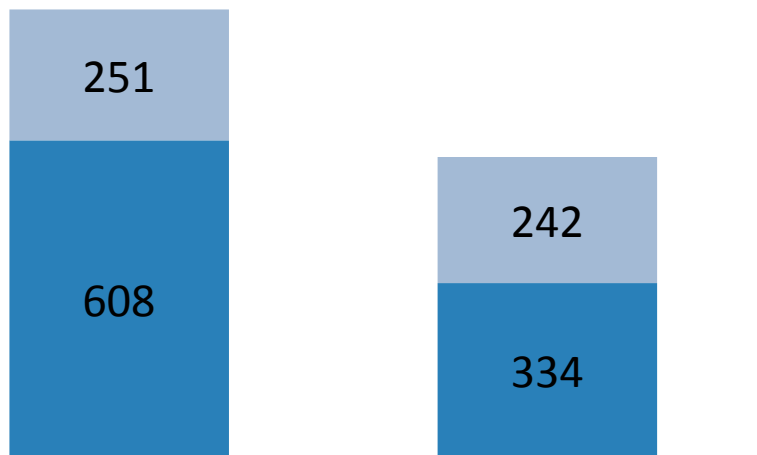

2014

2015

ISN (InvesteringsSubsidies Natuur) under EAFRD

- Subsidie
- Restfinanciering

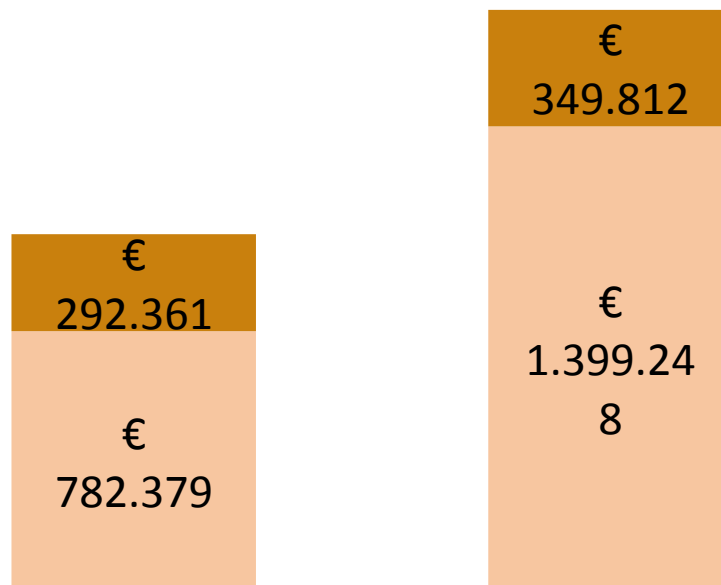

2014 (29 projecten)

2015 (32 projecten)



BNIP support to N2000 implementation



Flemish Natura 2000 Programme

Site management plan

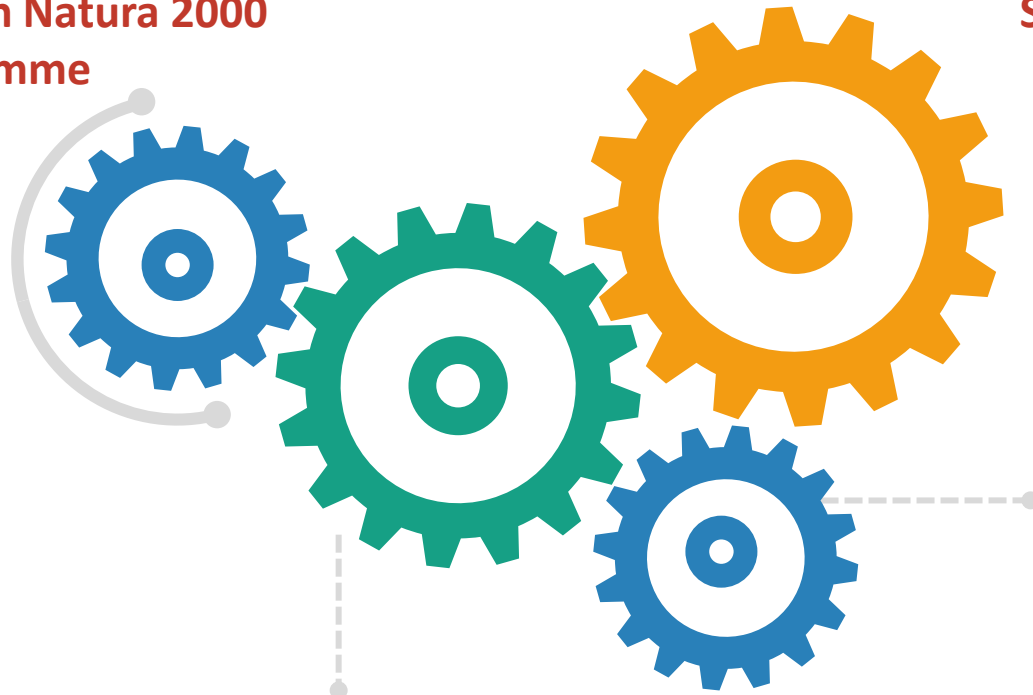

Action plan
environmental pressure

Strategic management plan per N2000 site

+ species protection programmes



BNIP



hank



ou!